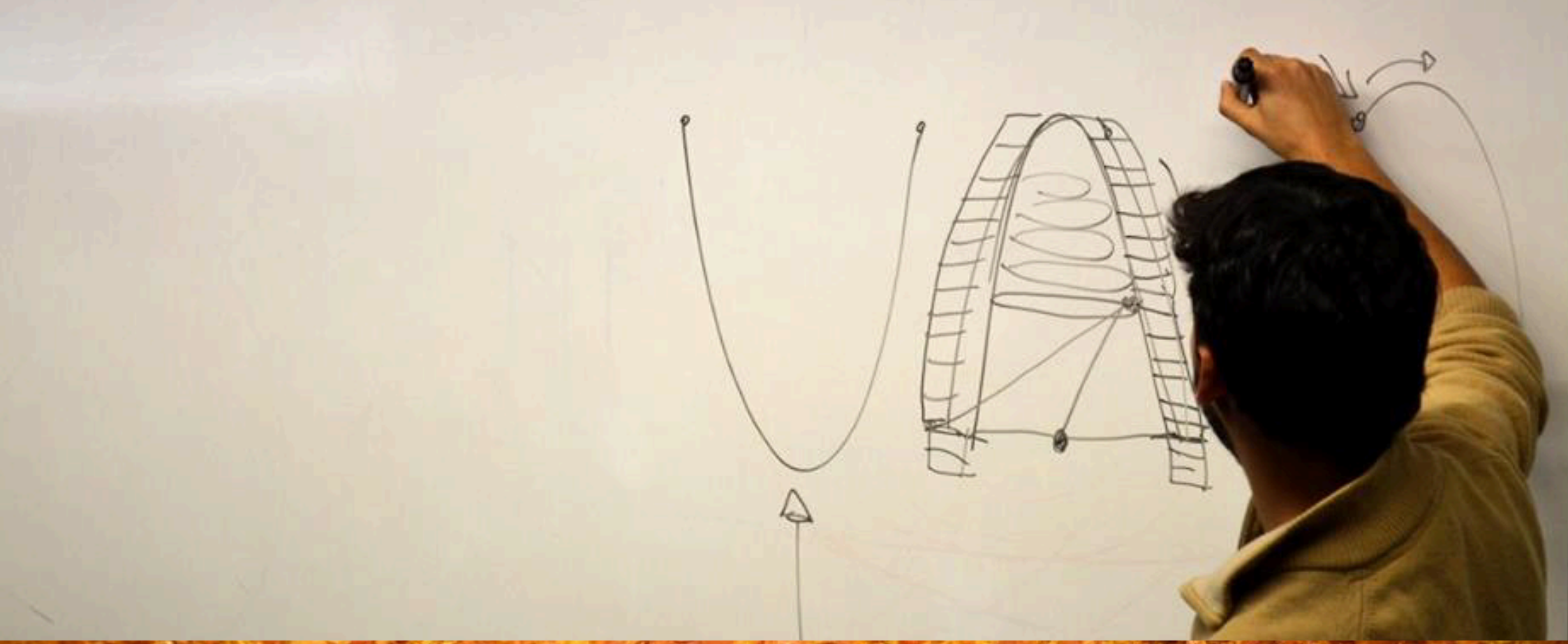

Live With Earth

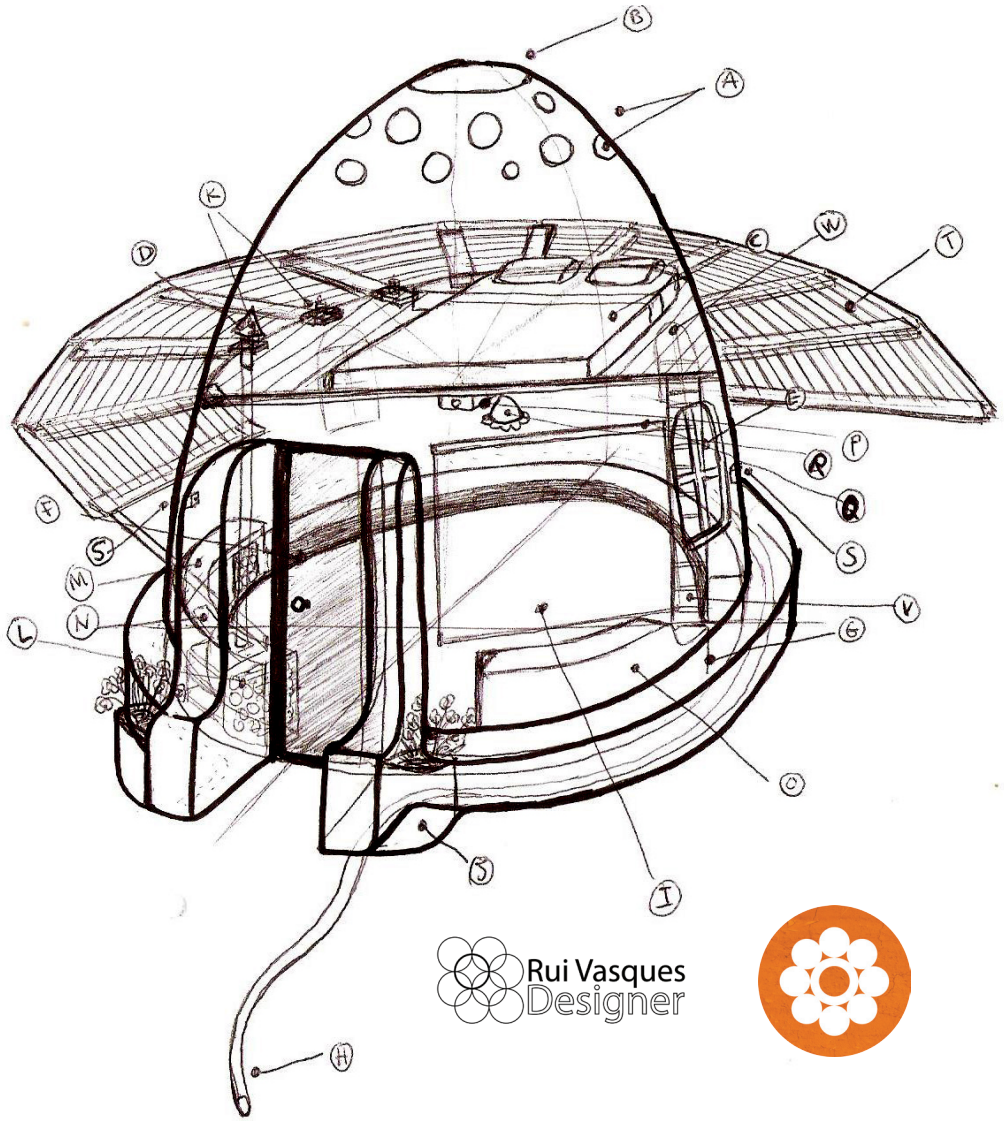

CONSTRUÇÃO EM SUPERADOBE (SACOS DE TERRA COMPACTADOS)

Legenda:

- **A** | Entradas de Luz / Vistas do céu
- **B** | Claraboia / Janela para o Céu
- **C** | Cama de Casal ou/ Camarata (3 camas peq.)
- **D** | Chaminé Principal
- **E** | Janelas
- **F** | Porta
- **G** | Bancos Exteriores
- **H** | Tubo de Drenagem em Fundação Seca
- **I** | Espaço Interior Comum / Sala / Cozinha / Mesanine
- **J** | Canteiro de Ervas Aromáticas e Flores
- **K** | Prateleiras / Apoios para prateleiras
- **L** | Lenha Seca
- **M** | Mass Heater / Aquecimento Central
- **N** | Cozinha (Chapa, Forno, Fogão)
- **O** | Secretária / Escritório
- **P** | Projector
- **Q** | Tela p/ Projector
- **R** | Luz Geral
- **S** | Tomadas Elétricas
- **T** | Telheiro-Telhado Verde-Terraço
- **V** | Escadas de Mão / Escadote
- **W** | Mesanine / Estrutura para Terraço-Telheiro

Single 1/2 Pax Room (Canya Viva)
3/semanas de 4 trabalho
3 pessoas + 2 voluntários?
1,900€ + despesas transporte, alimentação, comida, inclui materiais ferramentas e mão de obra
Total: 2,500€ +/-
Duplo Canya Viva 3/4 PAX Room Bungalow
6/7 semanas de trabalho
3 pessoas + 3 voluntários?
2,900€ + despesas transporte, alimentação comida, inclui materiais ferramentas e mão de obra
3,300€ +/- Total
Dome - 1/2 Pax
6/7 semanas Trab
3 + 4 voluntários
5,200€ + despesas inclui tudo + isolamento
Total +/- 5.600€
Inclui lareira
Casa Multi Função 3/4/5 Pessoas T2 + Cozinha ? sala?
6,300€ + despesas
Total: 7.000€
Palhota
Cabanas de Cana e Tewa
Cob, Canas Locais, Isola
Drenagem, Revestimentos,
Proj Técnico e 3D, Cu
a construção
Filme Documentário
Adaptação para
Turismo Sustentável
Design de Interiores
Materiais
Materias Primas
Argila, Areia, Pedras, Canas,
Brita, Gravilha, Palha,
Água - Eletricidade -
Ferramentas
Pás → INXADA → PICA
→ MACHADO → SERRA
MARTELO
PISÃO Berbequim
Luvas, Fita
Foices
Plásticos Grandes
Tintas/Pigmentos
Portas, Janela
Chapas de metal
Sacos em Polo
Cordwood de Taipa
Técnica Única Canya Viva
Small Hut
1/2 Pessoas
3/4 Semanas Trab
3+2 mão de obra
1,500€ + despesas
total - 1,800€
Tepee 10 pessoas
6/7 semanas de trabalho
3+3 mão de obra
2,700€ + despesas
transp. alimentação, comida
Total, 3.200€
Iglo - 8 pessoas
5/6 Semanas Trabalho
3+3 mão de obra
2,500 + despesas
T2800€
Madeiras
Children Tent
3/4 Semanas
3+1 mão de obra
1,000€ + despesas
total 1700€
Casa Multi-Função em Cordwood e canas
8/9 Semanas Trabalho
3+4 mão de obra
7,100€ + despesas
total 7,700€ +/-
+ Forno, Aquecimento
T1 - Pequeno Casal
T1 - Grande Familiar

EARTH BUNGALOW

CLAY GARDENS

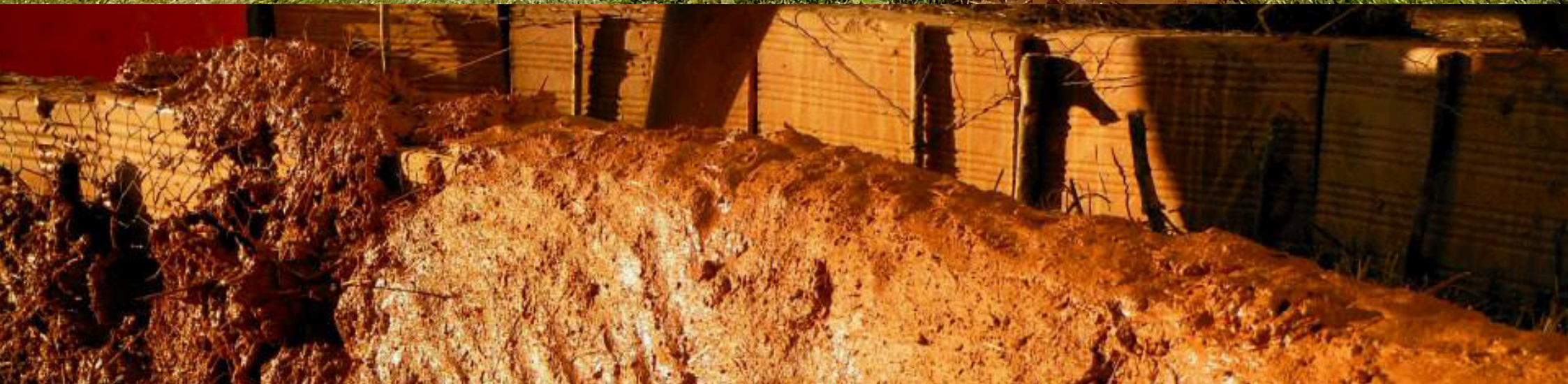

TEMAZCAL

FIRE MANDALA

FIRE FLOWER WITH CLAY OVEN

www.livewithearth.org

Facebook / Instagram / Youtube

ECO CAMPUS - Torres Vedras
Green Leaf European Award
Avenida Tenente Valadim, nº 17, 2º F, Torres Vedras
livewithearth@gmail.com
+351 912408691

Follow also our brands:
BUILDING NATURE
ECO CAMP